

Piyasa Verileri

12.09.2024

İç Piyasalar	Kapanış	Değişim %
BIST-100	9.521	1,08
BIST-30	10.490	1,38
DVZSP	35,75	0,04
EUR/USD	1,104	0,22
ALTIN	2.547	1,40
PETROL (BRENT)	71,17	0,79

	Kapanış	Değişim %
--	---------	-----------

USD/TL	33,921	-0,18
US 2Y	3,64	-0,13
US10Y	3,66	0,31

Dış Piyasalar	Kapanış	Değişim %
---------------	---------	-----------

DJIA	40.716	-0,36
S&P 500	5.542	-0,21
NASDAQ	17.379	-0,09
DAX	18.416	0,47
FTSE 100	8.226	0,39
NIKKEI	36.856	3,55
SHCOMP	2.717	-0,16
VIX	18,38	3,90

(18.00 TSi)

Şirket Haberleri

TTKOM 2024 1. YY Finansal Sonuçlar 16 Eylül 2024 PB 1.696

MAVI 2024 1. YY Finansal Sonuçlar 17 Eylül 2024 PB 1.009

TKFEN 2024 1. YY Finansal Sonuçlar 26 Eylül 2024

BIMAS 2024 1. YY Finansal Sonuçlar 30 Eylül 2024

Yabancılar Ağustos ayında 590 milyon dolar net satış işlemi gerçekleştirdi. Böylece 2024 yılında 2,50 milyar dolar net satış gerçekleşti.

En Çok Alış Yapılan Hisseler (net; milyon dolar) THYAO AEFES KOZAL ENKAI MAVI TAVHL PGSUS ASELS ENERY TABGD En Çok Satış Yapılan Hisseler (net; milyon dolar) ISCTR SAHOL KCHOL YKBNK GARAN AKBNK BIMAS TCELL FROTO TUPRS

Hak Kullanımı ALGYO, GRTRK 13.09.2024

SASA Proses hava kompresörü ve elektrik üretim tesisinin Ekim 2024 sonuna kadar faaliyete geçmesini yönelik çalışmalar sürdürülmektedir. Yıllık 330.000 ton kapasiteli ve MTR teknolojisine sahip yeni Tekstil Cipsi, Şişe Cipsi, Pet Cipsi Üretim Tesisimizin devreye alma işlemleri başlamıştır. Yıllık 350.000 ton kapasiteli yeni Elyaf Üretim Tesisimizin basınçlı hava, kule suyu, çiller suyu gibi yardımcı tesisleri bu ay içinde devreye alınacak olup polyester elyaf çekme hatlarının deneme üretimlerinin planlanan çalışma takvimine uygun olarak Kasım ayında başlaması hedeflenmektedir.

ANHYT 01.01.2024-31.08.2024 dönemine ait brüt prim üretimi, hayat dalı 7.451.100.141,68.-TL, hayat dışı 1.024.337,30.-TL olmak üzere toplam 7.452.124.478,98.-TL olarak gerçekleşmiştir.

DOBUR toplam %76,30 oranındaki payının Doğan Şirketler Grubu Holding A.Ş. ve Burda GmbH tarafından satışı işlemine Rekabet Kurumu tarafından izin verilmiştir.

KOZAL KOZAA IPEKE Tasarruf Mevduatı Sigorta Fonu (TMSF) Fon Kurulu'nun 12.09.2024 tarih ve 2024/406 sayılı kararı ve Yönetim Kurulu'muzun 12.09.2024 tarihli kararı ile, şirketlerimizin hazineye ait olan hisselerinin Türkiye Varlık Fonu Yönetimi Anonim Şirketi'ne devri, pay defterine kaydedilmiştir.

ETILR.E ve PSDTC.E 13/09/2024 11/10/2024 kredili işlemlere konu edilemeyecektir.

TUKAS 30.06.2024 Ana Ortaklık Payları 217.357.942 (230.539.592) 30.03.2024 -78

BIZIM 30.06.2024 Ana Ortaklık Payları -607.345.954 Net Parasal Pozisyon Kazançları (Kayıpları) 1.176.068.499 Finansman Giderleri -626.220.619

TCELL 30.06.2024 1.000 TL Ana Ortaklık Payları 5.760.328 (-1.112.379) Grup'un net kârı, 2Ç24'te 2,9 milyar TL (eksi 871 milyon TL) oldu. 1.489 milyon TL (5.482 milyon TL) net finansman gideri kaydedildi

Teknik Bakış

BIST-100 günü %1,08 yükseliş ile 9521 puandan tamamladı. İşlem hacmi 88,0 milyar TL

Destek	9274 %50,0 : 9227	8903 M-M	%61,8: 8749	8695- 8562 M-M
Direnç	9706 SA (9643)	9828	9879	9980

Hisse	Kapanış	Destek	Direnç
SKBNK	4.31	4.15 4.10	4.38 4.44
PGSUS	237.90	227.75 22 MA	241.40 243.50 247.60
GARAN	109.70	107.40	111.10 112.20 113.00
PETKM	22.84	22.60 22.46	23.12 23.16 23.32
ISCTR	12.84	12.69	12.93 13.05 13.09

Veri Gündemi

Türkiye Varlık Fonu, 12-13 Eylül tarihlerinde Dubai ve Abu Dabi'de yatırımcılarla toplantılar düzenleyecek

13.30 Rusya Merkez Bankası (CBR), faiz kararı

Pazartesi Çin Merkez Bankası (PBOC), MLF faiz kararı

Pazartesi Çin Şanghay Menkul Kıymetler Borsası "Sonbahar Ortası Festivali" nedeniyle kapalı olacak Japonya Tokyo Borsası "Yaşlılara Saygı Günü" nedeniyle kapalı

17.00 ABD Tüketici Güveni Eylül bek. 68,00

Küresel Piyasalar

17/09 ABD Merkez Bankası (Fed), iki gün sürecek faiz toplantısına başlayacak 21 Ağustos'ta Fed tutanaklarında, katılımcıların çoğunluğunun veriler uygun olursa gelecek toplantıda gevşemenin uygun olabileceğini ifade ettiği belirtildi

19/09 Ekonomistler, TCMB'nin bu ay faizi sabit bırakmasını bekliyor Para Politikası Kurulu, politika faizi olan bir hafta vadeli repo ihale faiz oranının yüzde 50'de sabit tutulmasına karar vermişti. Üçüncü çeyreğe ilişkin göstergeler yurt içi talebin yavaşlamaya devam ederek enflasyonist etkisinin azaldığına işaret etmekteydi

20/09 Sanayi şirketleri 2Ç24 solo bilanço son gönderim tarihi

Yurt dışında yerleşik kişiler 6 Eylül haftasında 50,6 milyar dolar net hisse satışı yaptı

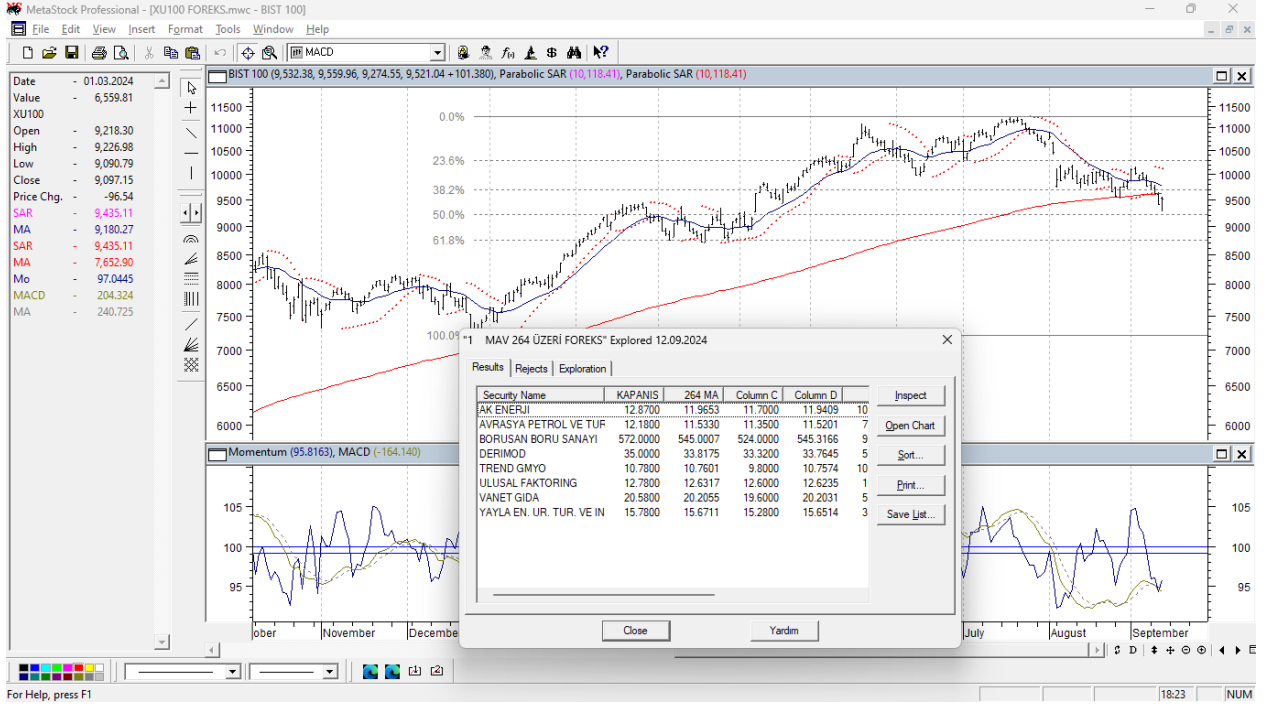
BIST-100 9559- 9274 (%50,0 : 9227'e yöneldi) bandında hareket etti
YYO 9618 9643* 9706 dirençler

Öneri, eleştiri ve sorularınız için yatirimarastirma@icbcyatirim.com.tr adresine göndereceğiniz e-posta ile bize ulaşabilirsiniz.

Facebook : [ICBC Yatirim](#)

Twitter : [icbcyatirim](#)

Instagram : [icbcyatirim](#)

Linkedin : [ICBC Yatırım](#)

UYARI

Burada yer alan yatırım bilgi, yorum ve tavsiyeleri yatırım danışmanlığı kapsamında değildir. Yatırım danışmanlığı hizmeti SPK tarafından yayımlanan tebliğ çerçevesinde, aracı kurumlar, portföy yönetim şirketleri, mevduat kabul etmeyen bankalar ile müşteri arasında imzalanacak bir sözleşme çerçevesinde sunulur. Burada ulaşılan sonuçlar, tercih edilen hesaplama yöntemi ve veya yorum tavsiyede bulunanların kişisel görüşlerine dayanmaktadır. Sadece burada yer alan bilgilere dayanarak yatırım kararı verilmesi sağlıklı sonuçlar doğurmayabilir. Ayrıca burada yer alan bilgiler mali durumunuz ile risk ve getiri tercihlerinize uygun olmayabilir.