

Piyasa Verileri

23.08.2024

İç Piyasalar	Kapanış	Değişim %
BIST-100	9.668	-2,55
BIST-30	10.637	-2,48
DVZSP	36,03	0,51
EUR/USD	1,117	0,56
ALTIN	2.509	0,97
PETROL (BRENT)	78,47	1,62

Kapanış Değişim %

USD/TL	34,001	0,34
US 2Y	3,93	-1,99
US 10Y	3,81	-1,45

Dış Piyasalar Kapanış Değişim %

DJIA	41.034	0,79
S&P 500	5.612	0,73
NASDAQ	17.780	0,91
DAX	18.626	0,72
FTSE 100	8.327	0,47
NIKKEI	38.420	0,55
SHCOMP	2.854	0,20
VIX	16,61	-5,36

(18.00 TSİ)

Şirket Haberleri

28/08 DOAS SAHOL 2024 2. Çeyrek finansal sonuçları (PB 2.816 -4.011)

29/08 PETKM SISE 2024 2. Çeyrek finansal sonuçları (PB 1.165 2.729)

30 Ağustos 2024 Cuma seans yapılmayacaktır

28 Ağustos 2024 Çarşamba tarihli işlemlerin takası 2 Eylül 2024 Pazartesi

29 Ağustos 2024 Perşembe tarihli işlemlerin takası 3 Eylül 2024 Salı tarihinde gerçekleştirilecektir

TCELL 1 Nisan 2024 - 30 Haziran 2024 dönemine ilişkin finansal sonuçlarının 12 Eylül 2024 tarihinde Borsa İstanbul seans kapanışı sonrasında kamuya açıklanması planlanmaktadır.**AYDEM** 6A24'te bir yıl önceki 143 milyon TL'lik kârdan yukarı çıkarak 2,95 milyar TL net kâr bildirdi. Gelirler yıllık bazda %18 düştü. Brüt marjdaki 750bp'lik daralma, 600bp daha düşük genel yönetim giderleriyle dengelendi ve 6A24 için yıllık bazda 510bp'lik artışla %67,2'lik FAVÖK marjı elde edildi. Diğer ve finans gelirleri yıllık bazda 2,04 milyar TL artarken, vergi kazancı yıllık bazda 1,06 milyar TL arttı ve her ikisi de karı artırdı. Net borç, 2023 sonundaki 22,6 milyar TL'den 18,6 milyar TL'ye düştü.**Hak Kullanımı** EGPRO 1 TL Nominal değerli paya BRÜT (TL) 3,3958669 26.08.2024**AGHOL** 30.06.2024 1.000 TL Ana Ortaklık Payları 4.044.636 (9.699.500)

Ana ortaklık dönem net kârı 2024 yılı ilk yarısında 4,0 milyar TL olmuştur. TMS 29'un etkisi hariç bakıldığında ise ana ortaklık net dönem kârı 3,1 milyar TL olarak gerçekleşmiştir. TMS 29 etkisi ve tek seferlik gelir/gider hariç bakıldığında ise ana ortaklık net kârı geçen yıla göre %1,9 artmıştır. Net dönem kârındaki düşüş başlıca perakende, bira, otomotiv segmentleri ve artan finansman maliyeti kaynaklıdır.

SAHOL Aydos RES'in satın alınmasıyla birlikte Enerjisa Üretim'in 9 ayrı santralindeki toplam rüzgar enerjisi kurulu gücü 417 MW'a ve tüm tesislerindeki toplam kurulu gücü ise 3.813 MW'a ulaşmıştır.**SKYLP** Bedelsiz sermaye artışına izin alınması için Sermaye Piyasası Kurulu'na Başvuru yapılması hk.**TABGD** 2024 2. Çeyrek Finansal Sonuçların Açıklanma Tarihi 27 Ağustos 2024**IZINV.E, RUBNS.E, SAMAT.E ve SNGYO.E** payları 26/08/2024 tarihli işlemlerden (seans başından) 25/09/2024 tarihli işlemlere (seans sonuna) kadar kredili işlemlere konu edilemeyecektir.**DENGE.E** 26/08/2024 25/09/2024 tarihli işlemlere (seans sonuna) kadar brüt takas uygulanacaktır.**SOKM** sermayesine %100 iştiraki bulunan Future Teknoloji Ticaret A.Ş. ile kolaylaştırılmış usulde birleşmesine ilişkin Yönetim Kurulu Kararı**KARDEMİR** 30.06.2024 Ana Ortaklık Payları -1.829.128.856 Finansman Giderleri -1.390.414.538 FAVÖK 2.087.973.393

Teknik Bakış

BIST-100 günü %2,55 düşüş ile 9668 puandan tamamladı. İşlem hacmi 77,8 milyar TL

Destek	YOY 9544	9450 9368 8903 M-M	%50,0 61,8: 9227 8750
Direnç	9869 (R) 9973	10031 10109	

Hisse	Kapanış	Destek	Direnç

Veri Gündemi

10.00 TR Kapasite Kullanım Oranı (Ağu) %75,9

Londra Borsası resmi tatil nedeniyle kapalı

Fidan, 29 Ağustos'ta Brüksel'e gidecek (AB ile ilişkiler)

04/09 Cumhurbaşkanı Erdoğan, Mısır devlet başkanı ile bir araya gelecek

27/08 14.00 Türkiye Cumhuriyet Merkez Bankası, 22 Ağustos tarihli Para Politikası Kurulu toplantı özetini yayınlayacak

Küresel Piyasalar

15.30 ABD Temmuz Dayanıklı mal siparişleri önc. -6,6% bek. %4,00

Kalkınma Yolu Projesi Türkiye, Irak, Katar ve Birleşik Arap Emirlikleri ile imzalanan Dörtlü Mutabakat çerçevesindeki Dörtlü Bakanlar Zirvesi 29 Ağustos

06/09 Fitch not gözden geçirmesi,

2024 Mart, Fitch Ratings, Türkiye'nin kredi notunu "B"den "B+"ya yükseltirken, not görünümünü "durağan"dan "pozitif"e çıkardı

Temmuz ayı turizmde rekor turist sayısının kaydedildiği ay oldu. Temmuz'da Türkiye'ye gelen yabancı ziyaretçi sayısı yıllık yüzde 2,6 artışla 7,33 milyon olarak gerçekleşti

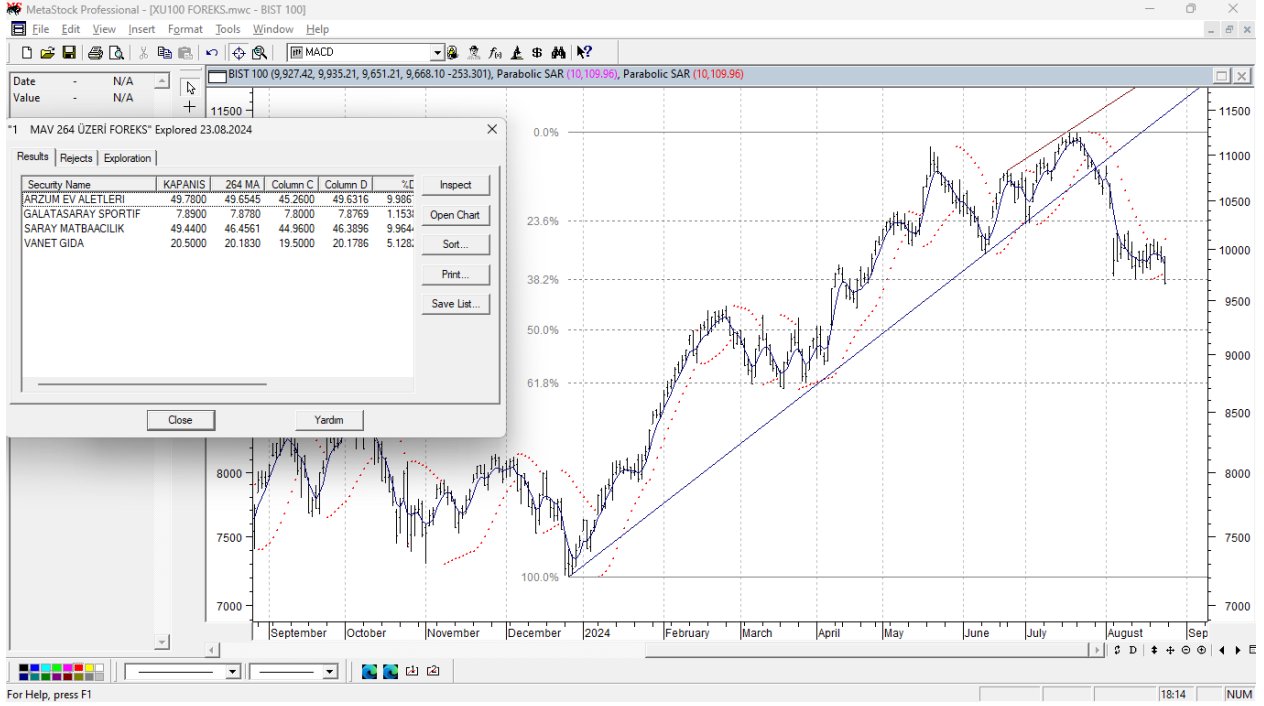
BIST-100 9846 (*9869 önc. gün desteği) 9651 bandında hareket etti

Öneri, eleştiri ve sorularınız için yatirimarastirma@icbcyatirim.com.tr adresine göndereceğiniz e-posta ile bize ulaşabilirsiniz.

Facebook : [ICBC Yatirim](#)

Twitter : [icbcyatirim](#)

Instagram : [icbcyatirim](#)

Linkedin : [ICBC Yatırım](#)

UYARI

Burada yer alan yatırım bilgi, yorum ve tavsiyeleri yatırım danışmanlığı kapsamında değildir. Yatırım danışmanlığı hizmeti SPK tarafından yayımlanan tebliğ çerçevesinde, aracı kurumlar, portföy yönetim şirketleri, mevduat kabul etmeyen bankalar ile müşteri arasında imzalanacak bir sözleşme çerçevesinde sunulur. Burada ulaşılan sonuçlar, tercih edilen hesaplama yöntemi ve veya yorum tavsiyede bulunanların kişisel görüşlerine dayanmaktadır. Sadece burada yer alan bilgilere dayanarak yatırım kararı verilmesi sağlıklı sonuçlar doğurmayabilir. Ayrıca burada yer alan bilgiler mali durumunuz ile risk ve getiri tercihlerinize uygun olmayabilir.