

## Piyasa Verileri

24.06.2024

İç Piyasalar	Kapanış	Değişim %
BIST-100	10.767	-0,03
BIST-30	11.749	0,00
DVZSP	34,12	0,26
EUR/USD	1,073	0,35
ALTIN	2.331	0,37
PETROL (BRENT)	84,62	0,34

Kapanış Değişim %

USD/TL	32,899	0,23
US 2Y	4,75	0,36
US 10Y	4,27	0,24

Dış Piyasalar Kapanış Değişim %

DJIA	39.553	1,03
S&P 500	5.480	0,28
NASDAQ	17.640	-0,28
DAX	18.341	0,98
FTSE 100	8.300	0,75
NIKKEI	38.836	0,56
SHCOMP	2.963	-1,17
VIX	13,33	0,98

(18.05 TSi)

## Şirket Haberleri

## 01.07.2024 -30.09.2024 DÖNEMİ DEĞİŞİKLİKLERİ

BIST 30 ENDEKS ALINACAK PAYLAR DOGUS OTOMOTIV

BIST 30 ENDEKS ÇIKARILACAK PAYLAR ODAS

**Seğmen Kardeşler Gıda Üretim ve Ambalaj Sanayi AŞ** 1 TL nominal değerli paylar 30,00 TL sabit fiyat üzerinden satışa sunulacaktır 26.06.2024-28.06.2024

**Efor Çay Sanayi ve Ticaret AŞ** 1 TL nominal değerli paylar 14,50 TL sabit fiyat üzerinden satışa sunulacaktır 26.06.2024-28.06.2024

27/06 DO&amp;CO 2024 yılı 1. çeyrek dönemine ilişkin finansal sonuçları

**ARDYZ** 2024 1. Çeyrek Yatırımcı Sunumu ve Geleceğe Yönelik Beklentiler Net Satışlar (mn TL) 2.300 FAVÖK (mn TL) 1.700

**Varantların veya Sertifikaların İşlem Görmeye Başlaması** [GARAN, TGB] Tarih 25/06/2024**Hak Kullanımı** DEVA, EGPRO, KLSER 25.06.2024

**TAV HAVALİMANLARI** 253,00 – 255,75TL fiyat aralığından 100.000 TL toplam nominal tutarlı satış işlemi tarafımızca gerçekleştirilmiştir. TEPE İNŞAAT SANAYİ ANONİM ŞİRKETİ

**TCELL** 17 Ağustos 2023 tarihli kararı çerçevesinde; %100 bağlı ortaklıklarından Turkcell Ödeme ve Elektronik Para Hizmetleri A.Ş. ("TÖHAŞ") tarafından sermayesine %66,6 iştirak ettiği Sofra Kurumsal ve Ödüllendirme Hizmetleri A.Ş.'nin ("Sofra") kalan %33,3 oranındaki payları, Sofra'nın diğer ortağından Posta ve Telgraf Teşkilatı A.Ş.'den 5.196.000 TL karşılığında satın alınmasına dair pay alım sözleşmesi imzalanmıştır.

**MTRKS** Geri alınan bu paylardan Şirketimiz sermayesinin %0,0746' sını temsil eden 30.000 adet payın 24.06.2024 tarihinde pay başına 65,5 TL fiyatla Borsa İstanbul'da satışı gerçekleştirilmiştir.

**TTKOM** Türkiye Haber-İş Sendikası arasındaki Toplu İş Sözleşmesi görüşmeleri 2 Temmuz 2024**CANTE** Bedelsiz pay alma hakkı kullanım başlangıç tarihi 26.06.2024

**MPARK** Kocaeli ilinde faaliyet gösteren Özel Gebze Medar Hastanesi'nin ve İstanbul ilinde faaliyet gösteren Özel Medar Ataşehir Hastanesi'nin uzun vadeli kiralama yöntemi ile bünyesine alınmasına, karar vermiştir.

**YIGIT** Jiangxi Ganfeng Battery Technology Co. Ltd. İle İş Birliği Görüşmelerine Başlanması Hakkında

**ALFAS** Fabrika Üretim Hattının Yenilenmesi Hakkında yıllık üretim kapasitesinin 1990 MWp/Yıl'a ulaştırılmasına karar verilmiştir.

## Teknik Bakış

**BIST-100 günü %0,03 düşüş ile 10767 puandan tamamladı. İşlem hacmi 97,1 milyar TL**

<b>Destek</b>	10575	10471 gap	10391 gap	10231	10165 gap
<b>Direnç</b>		10892		10972	11024 11088 11478

Hisse	Kapanış	Destek	Direnç
<b>TUPRS</b>	171.60	170.46 22 MA	172.80 175.30 176.50
<b>AKBNK</b>	67.15	65.35	67.40 68.80
<b>SKBNK</b>	4.17	4.06 YYO	4.20 4.25 4.38

## Veri Gündemi

26/06 17.00 ABD Mayıs yeni konut satışları önc. 634.000 bek. 650.000

26/06 17.30 EIA petrol stokları önc. -2,5M varil

27/06 14.00 TCMB, faiz kararını açıklayacak bek. %50,00

27/06 15.30 ABD Dayanıklı mal siparişleri Mayıs önc. %0,7 bek. %0,0

27/06 15.30 ABD GDP 1Ç 3T önc. %1,3 bek. %1,4

## Küresel Piyasalar

17.00 ABD Richmond Fed imalat Haziran bek. 2 önc. 0

Çarşamba günü ABD Merkez Bankası (Fed), büyük banka finansmanlarına yönelik yıllık stres testinin 2024 sonuçlarını açıklayacak

Perşembe günü Biden ve Trump, kasım ayındaki başkanlık seçimleri için canlı yayında karşı karşıya gelecek

28/06 Hazine ve Maliye Bakanı Mehmet Şimşek, bu ay sonunda yapılacak Türkiye'nin gri listeden çıkabileceği Mali Eylem Görev Gücü (FATF) toplantısına katılmak için Singapur'a gidecek

23-28/06 FATF Genel Kurul Toplantısı (Türkiye'nin gri listeden çıkma olasılığı)

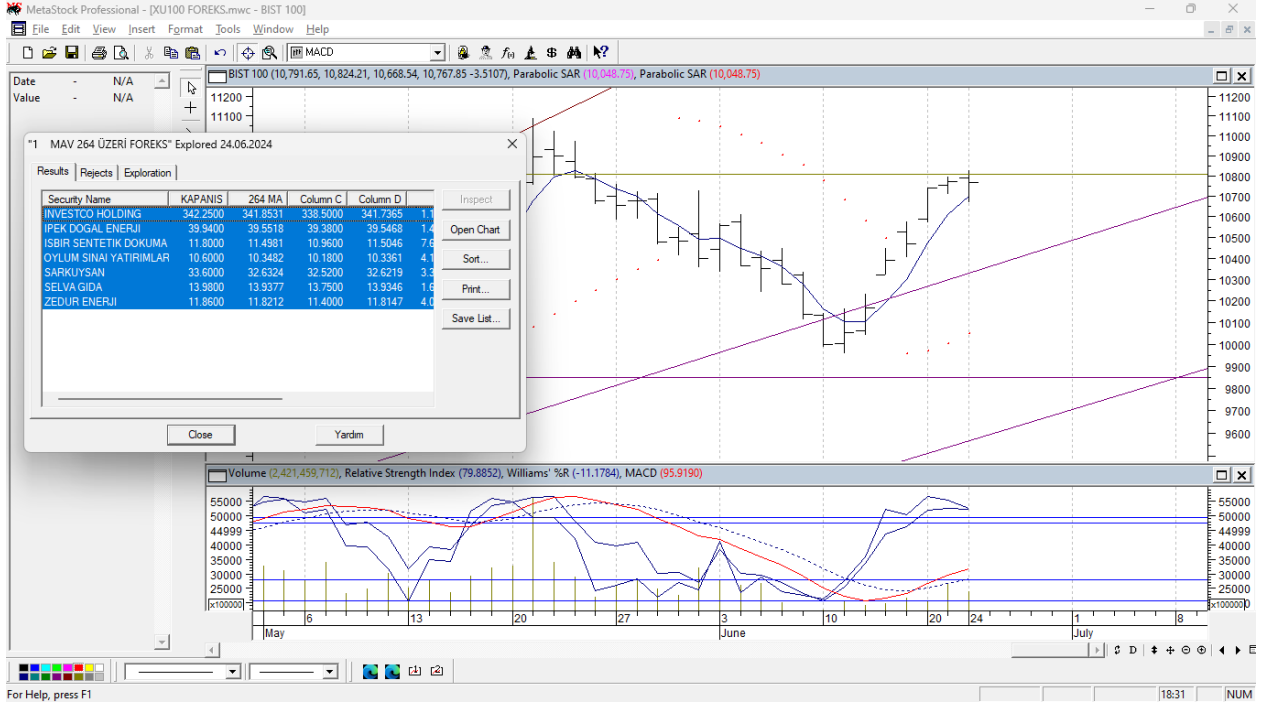
**BIST-100 10824-10668 bandında hareket etti**

Öneri, eleştiri ve sorularınız için [yatirimarastirma@icbcyatirim.com.tr](mailto:yatirimarastirma@icbcyatirim.com.tr) adresine göndereceğiniz e-posta ile bize ulaşabilirsiniz.

Facebook : [ICBC Yatırım](#)

Twitter : [icbcyatirim](#)

Instagram : [icbcyatirim](#)

LinkedIn : [ICBC Yatırım](#)

**UYARI**

Burada yer alan yatırım bilgi, yorum ve tavsiyeleri yatırım danışmanlığı kapsamında değildir. Yatırım danışmanlığı hizmeti SPK tarafından yayımlanan tebliğ çerçevesinde, aracı kurumlar, portföy yönetim şirketleri, mevduat kabul etmeyen bankalar ile müşteri arasında imzalanacak bir sözleşme çerçevesinde sunulur. Burada ulaşılan sonuçlar, tercih edilen hesaplama yöntemi ve veya yorum tavsiyede bulunanların kişisel görüşlerine dayanmaktadır. Sadece burada yer alan bilgilere dayanarak yatırım kararı verilmesi sağlıklı sonuçlar doğurmayabilir. Ayrıca burada yer alan bilgiler mali durumunuz ile risk ve getiri tercihlerinize uygun olmayabilir.