

Piyasa Verileri

15.11.2024

İç Piyasalar	Kapanış	Değişim %
BIST-100	9.389	-0,33
BIST-30	10.363	-0,57
DVZSP	35,35	0,15
EUR/USD	1,053	0,07
ALTIN	2.574	0,24
PETROL (BRENT)	72,09	-0,65

Kapanış Değişim %

USD/TL	34,423	0,26
US 2Y	4,37	1,74
US 10Y	4,50	1,74

Dış Piyasalar Kapanış Değişim %

DJIA	43.534	-0,50
S&P 500	5.905	-0,75
NASDAQ	18.866	-1,27
DAX	19.254	-0,05
FTSE 100	8.070	-0,01
NIKKEI	38.638	0,35
SHCOMP	3.333	-1,39
VIX	14,72	2,87

(18.00 TSi)

Şirket Haberleri

FROTO 1 TL Nominal Değerli Paya Ödenecek Nakit Kar Payı- Brüt (TL) 14,25 22.11.2024

18.11.2024 tarihinde hak kullanımı işlemleri nedeniyle ilgili hakları kullanılmış olarak işlem görecektir.

ARSAN %27,50 oranında iştiraki olan Akedaş Elektrik Dağıtım A.Ş.'nin kullanacağı 2.000.000.000 TL tutarındaki banka kredisine söz konusu şirketteki payımız oranında kefalet verilmesine, karar verilmiştir.

TNZTP tamamı olağanüstü yedeklerden karşılanmak üzere 193.231.529,22-TL'ye artırılması nedeniyle ihraç edilen 90.499.097-TL itibari değerdeki paylara ilişkin İhraç Belgesinin onaylanması ve Şirketimiz Esas Sözleşmesinin "Sermaye ve Payların Nev'i ve Devri" başlıklı 6. maddesinin tadil edilmesine ilişkin olarak uygun görüş alınması amacıyla Sermaye Piyasası Kurulu'na başvuru yapılmıştır.

ORMA Türkiye Ağaç ve Kağıt Sanayii İşçileri Sendikası (AĞAÇ-İŞ) arasında yapılacak olan yeni dönem Toplu İş Sözleşmesi görüşmelerine 26.11.2024 tarihinde başlanacaktır.

SKYLP Hedef Girişim Sermayesi Yatırım Ortaklığı A.Ş. tarafından sağlanan ve 15.000.000 TL olarak belirlenen yapılandırılmış finansman üst limitin 25.000.000 TL'na çıkarılmasına karar verildi.

KFEIN T.C. Ticaret Bakanlığı, E-Turquality (Bilişimin Yıldızları) Programına Kabulü

TUKAS 6,59- 6,64 TL fiyat aralığından toplam 1.650.000 adet pay geri alınmış ve Şirketimizin sahip olduğu TUKAS payları 12.500.000 adete ulaşmıştır.

TMPOL 30.09.2024 Ana Ortaklık Payları 28.111.585 (14.814.653)

CEOEM.E ve SURGY.E 18/11/2024 17/12/2024 kredili işlemlere konu edilemeyecektir.

ALBRK Konsolide 1.000 TL net dönem karı 30.09.2024 4.544.493 (3.218.283)

ENERY %6796,55172 Bedelsiz Sermaye Artırımına İlişkin SPK Başvurusu

ALKLC Geri alıma konu edilebilecek azami pay sayısının 11.200.000 lot ve azami fonun ise en fazla 336.000.000 TL olarak belirlenmesine, karar verilmiştir.

LKMNH 17,05 TL- 17,26 TL fiyat aralığından 42.000 adet alış işlemi ortaklığımızca gerçekleştirilmiştir.

INVES 232,50 TL- 335,00 TL fiyat aralığından (ortalama 300,881 TL) 875.211 adet INVES payı karşılığı toplam 263.334.210,00 TL'lik geri alım yapmıştır. Şirketimizin sahip olduğu INVES paylarının Şirket sermayesine oranı %0,4668'dir.

VERUS yapılacak ilk Genel Kurul toplantısına kadar geçerli olan geri alım programı, 2023 yılı Olağan Genel Kurulumuzun yapılması nedeniyle kendiliğinden sona ermiştir.

Teknik Bakış

BIST-100 günü %0,33 düşüş ile 9389 puandan tamamladı. İşlem hacmi 85,4 milyar TL

Destek	9335 9300 gap 9190	9128 9081	8992 8915	8801 8729	8562 M-M (8566)
Direnç	9501 G.YUKSEGI	9523 9567	YY 9632	9696 9733	10108 10159

Hisse	Kapanış	Destek	Direnç
MGROS	469.75	465.75	478.25 479.50 488.00 498.75
EKGYO	11.72	11.52 11.44	11.83 12.03 12.19 12.25
TAVHL	260.75	259.25 255.75	262.00 262.50 270.00 271.00
TUPRS	148.10	147.00 146.50	149.10 150.00

Veri Gündemi

G20 Devlet ve Hükümet Başkanları Zirvesi

10.00 3.Çeyrek İşsizlik Oranı %8,8

Salı Borsa İstanbul'da işlem gören bankaların 2024 yılı 9 aylık döneme ilişkin konsolide finansal sonuçları son gönderme tarihi

16:30 ABD Ekim Konut Başlangıçları 1.354M

Çarşamba Çin Merkez Bankası (PBOC), LPR faiz kararı

İmamoğlu'nun yargılandığı davada duruşma

Perşembe ABD Ekim ikinci el konut satışları 3.84M

Küresel Piyasalar

21 Kasım Perşembe 14:00 PPK Kararı (politika faizi olan bir hafta vadeli repo ihale faiz oranının yüzde 50'de sabit tutulmasına karar vermiştir Enflasyondaki iyileşmenin hızına dair belirsizlik son dönemdeki veri akışı ile artmıştır)

2024 yıl sonu enflasyon tahmini yüzde 44

TCMB'nin Kasım ayı PPK toplantısında faizi %50,00'de sabit tutması bekleniyor

Hazine ve Maliye Bakanlığı verilerine göre merkezi yönetim bütçe dengesi Ekim ayında 186,3 milyar TL açık verirken 10 aylık açık 1,3 trilyon TL oldu. Ekim itibarıyla 12 aylık açık ise 2 trilyon TL'ye ulaştı Bht

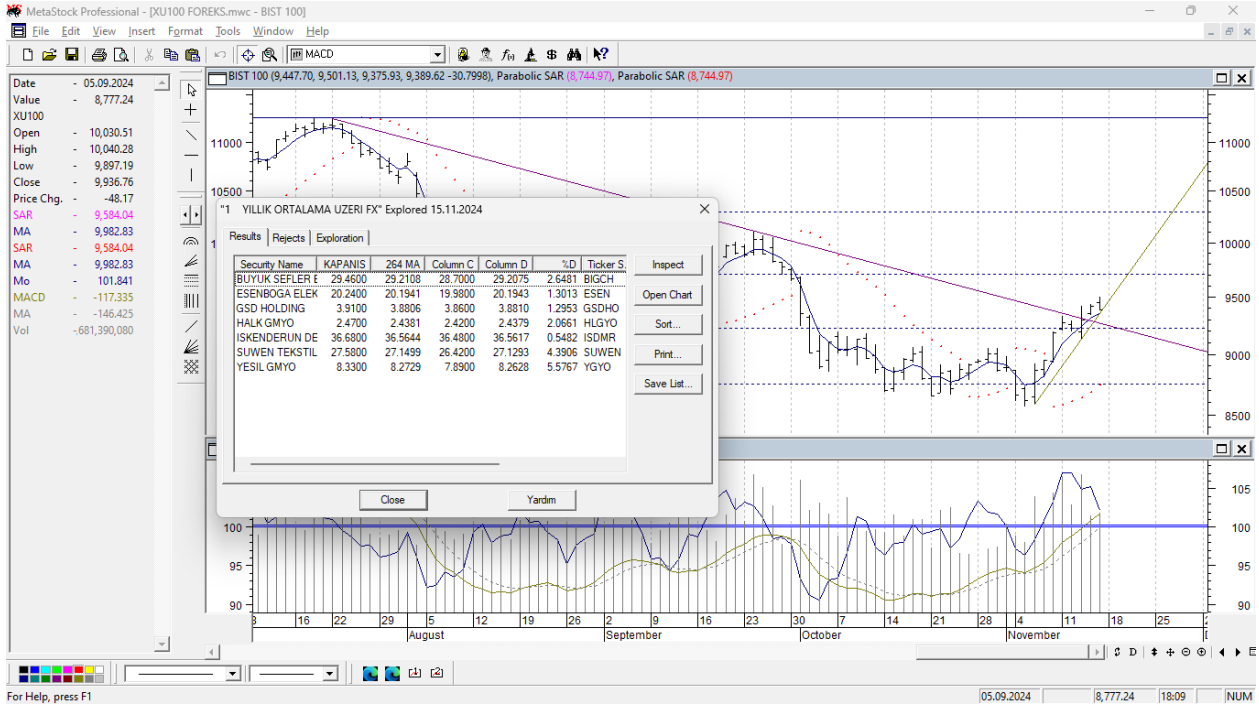
BIST-100 9501 9375 bandında hareket etti 9300 gap

Öneri, eleştiri ve sorularınız için yatirimarastirma@icbcyatirim.com.tr adresine göndereceğiniz e-posta ile bize ulaşabilirsiniz.

Facebook : [ICBC Yatirim](#)

Twitter : [icbcyatirim](#)

Instagram : [icbcyatirim](#)

LinkedIn : [ICBC Yatirim](#)

UYARI

Burada yer alan yatırım bilgi, yorum ve tavsiyeleri yatırım danışmanlığı kapsamında değildir. Yatırım danışmanlığı hizmeti SPK tarafından yayımlanan tebliğ çerçevesinde, aracı kurumlar, portföy yönetim şirketleri, mevduat kabul etmeyen bankalar ile müşteri arasında imzalanacak bir sözleşme çerçevesinde sunulur. Burada ulaşılan sonuçlar, tercih edilen hesaplama yöntemi ve veya yorum tavsiyede bulunanların kişisel görüşlerine dayanmaktadır. Sadece burada yer alan bilgilere dayanılarak yatırım kararı verilmesi sağlıklı sonuçlar doğurmayabilir. Ayrıca burada yer alan bilgiler mali durumunuz ile risk ve getiri tercihlerinize uygun olmayabilir.