

Piyasa Verileri

7.10.2024

İç Piyasalar	Kapanış	Değişim %
BIST-100	9.031	-0,83
BIST-30	9.998	-1,27
DVZSP	35,95	0,02
EUR/USD	1,098	0,00
ALTIN	2.644	-0,38
PETROL (BRENT)	79,71	2,13

Kapanış Değişim %

USD/TL	34,254	0,04
US 2Y	4,00	1,66
US 10Y	4,03	1,17

Dış Piyasalar Kapanış Değişim %

DJIA	42.195	-0,37
S&P 500	5.735	-0,28
NASDAQ	18.087	-0,28
DAX	19.107	-0,07
FTSE 100	8.299	0,22
NIKKEI	39.406	2,05
SHCOMP	3.337	-
VIX	20,68	7,65

(18.00 TSİ)

Şirket Haberleri

HEKTS kullanılmayan yeni pay alma haklarına karşılık gelen payların toplam nominal değeri 43.732.413 TL olup, kalan paylar 07.10.2024 - 08.10.2024 tarihlerinde Birincil Piyasada satışa sunulacaktır.

AKBNK 24 Eki 2024 Üçüncü Çeyrek Finansal Sonuçları Açıklaması

Hak Kullanımı EUPWR, GENIL 08.10.2024 tarihinden itibaren hak kullanımı işlemleri nedeniyle ilgili hakları kullanılmış olarak işlem görecektir payların listesi

KATMR %25 çoğunluk sağlanamadığından toplantı Yönetim Kurulu'nun belirleyeceği ileri bir tarihe ertelenmiştir

EKGYO Fitch Ratings, yerel ve yabancı para cinsinden uzun vadeli kredi notunu B+'dan BB-'ye ve Ulusal Notunu AA(tur)'dan AA+(tur)'ya yükseltti. Görünümü ise 'durağan' olarak açıkladı.

YKBNK 01.01.2024 - 30.09.2024 dönemine ilişkin finansal raporlarının 31.10.2024 tarihinde kamuya açıklanması planlanmaktadır.

Bin Ulaşım ve Akıllı Şehir Teknolojileri A.Ş. 09/10/2024 tarihinden itibaren Yıldız Pazar'da 91,85 TL baz fiyat, "BINBN.E" kodu ve sürekli işlem yöntemiyle işlem görmeye başlayacaktır.

RYASAS 30.06.2024 Ana Ortaklık Payları 1.232.025.010 (-259.714.628)

DOBUR.E ve SEYKM.E payları 08/10/2024 tarihli işlemlerden 07/11/2024 tarihli işlemlere (seans sonuna) kadar kredili işlemlere konu edilemeyecektir.

TABGD Program süresi 3 yıl olup, Program kapsamında geri alıma konu edilebilecek azami toplam pay sayısı, sermayenin % 2.10'una tekabül eden 5.500.000 adettir.

ATAKP Program süresi 3 yıl olup, Program kapsamında geri alıma konu edilebilecek azami toplam pay sayısı, sermayenin %2,5'ine tekabül eden 3.469.200 adettir.

EBEBK Eylül 2024'te Türkiye'de ebebek mağazaları ve e-ticaret kanalından satılan toplam ürün adedi 7.757.860 olarak gerçekleşmişken, bu sayı Eylül 2023'te 7.224.188'dir.

CWENE %100 Bağlı ortaklığı Olan Ereğli Organizasyon İnşaat Hayvancılık Tarım Gıda Sanayi ve Ticaret A.Ş.'yi Devralmak Suretiyle Kolaylaştırılmış Usulde Birleştirilmesi

KARTN %100 bağlı ortaklığı olan Dönkasan Dönüştürülen Atık Kağıt San.ve Tic. A.Ş.'yi devralmak suretiyle kolaylaştırılmış usulde birleşmesine başlanılmasına ilişkin karar alınmıştır.

REEDR Reeder Elektronik Akademi ve Mağazacılık Ticaret Anonim Şirketi sermayesinde pay sahibi olduğumuz 20.000 adet paylarımız devredilmiştir

Teknik Bakış

BIST-100 günü %0,85 düşüş ile 9031 puandan tamamladı. İşlem hacmi 69,1 milyar TL

Destek	8926 8850	%61,8 8749	8562 8403 M-M		
Direnç	9110 9142 SA 9238 (9195)	9351 gap 9395	9526-9639	9696 9796	9830 9903 SA

Hisse	Kapanış	Destek	Direnç

Veri Gündemi

11 Aylık Hazine Bonosu İhale Faizi
10 Yıllık Sabit Kuponlu Tahvil İhale Faizi
15:30 ABD Ticaret Dengesi (Ağu) -78,80\$B bek. -71,0B
Perşembe
10:00 TR Sanayi Üretimi (Yıllık) (Ağu) -3,9%
10:00 TR İşsizlik Oranı (Ağu) 8,8%
15:30 ABD Tüketici Fiyat Endeksi Eyl 0,2% bek. %0,1
Cuma 10:00 TR Cari Denge Ağu bek. 4,2\$ mlr fazla 2024 -16,4
15:30 ABD Üretici Fiyat Endeksi Eyl 0,2% bek. %0,2

Küresel Piyasalar

Bugün Çin piyasaları açılıyor
Dışişleri ve Milli Savunma bakanları, İsrail'in Lübnan'a işgal girişimi ve bölgedeki gelişmelerle ilgili TBMM'yi bilgilendirecek
Güneydoğu Asya ülkelerinin dışişleri bakanları, liderler zirvesi öncesinde Çin, Güney Kore, Japonya, Hindistan, Rusya ve ABD'nin de aralarında bulunduğu diyalog ortaklarıyla bir araya gelecek
Çarşamba 21:00 Federal Açık Piyasa Komitesi (FOMC) Toplantı Tutanakları 17-18 Eylül tarihli
17.30 EIA petrol stokları önc. 3,9M varil

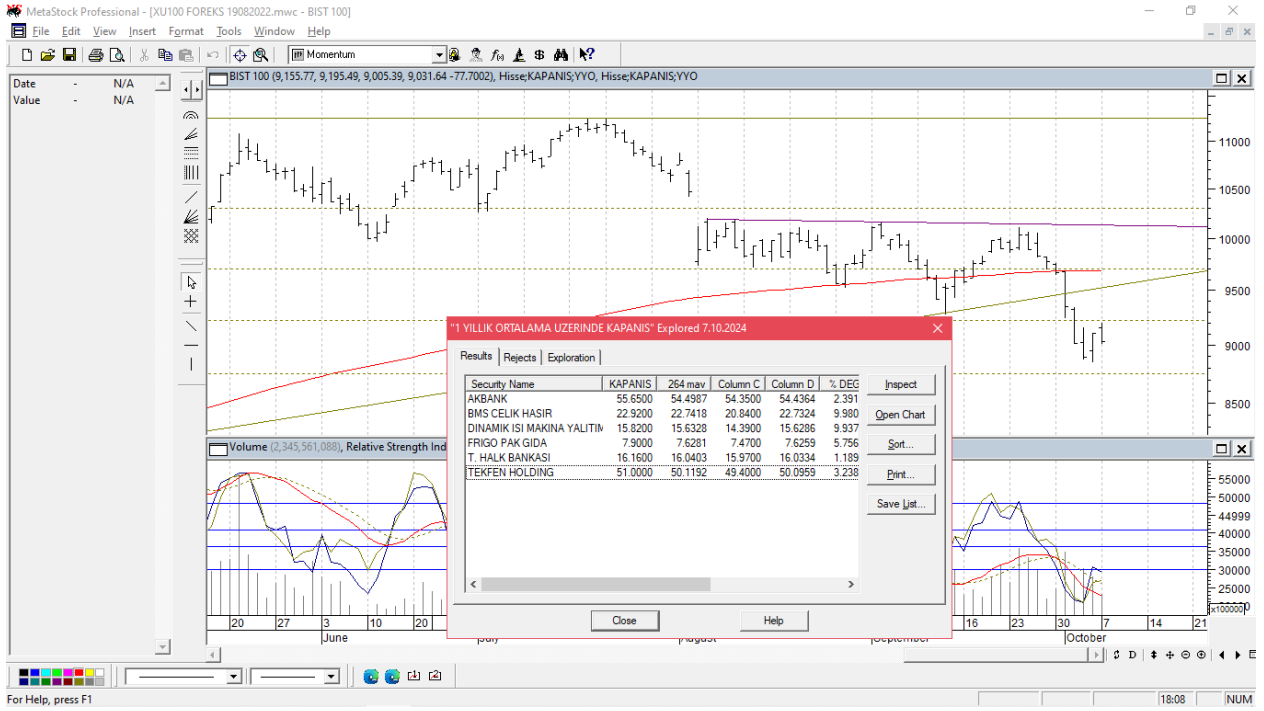
BIST-100 9195 - 9005 bandında hareket etti

Öneri, eleştiri ve sorularınız için yatirimarastirma@icbcyatirim.com.tr adresine göndereceğiniz e-posta ile bize ulaşabilirsiniz.

Facebook : [ICBC Yatirim](#)

Twitter : [icbcyatirim](#)

Instagram : [icbcyatirim](#)

Linkedin : [ICBC Yatırım](#)

UYARI

Burada yer alan yatırım bilgi, yorum ve tavsiyeleri yatırım danışmanlığı kapsamında değildir. Yatırım danışmanlığı hizmeti SPK tarafından yayımlanan tebliğ çerçevesinde, aracı kurumlar, portföy yönetim şirketleri, mevduat kabul etmeyen bankalar ile müşteri arasında imzalanacak bir sözleşme çerçevesinde sunulur. Burada ulaşılan sonuçlar, tercih edilen hesaplama yöntemi ve veya yorum tavsiyede bulunanların kişisel görüşlerine dayanmaktadır. Sadece burada yer alan bilgilere dayanarak yatırım kararı verilmesi sağlıklı sonuçlar doğurmayabilir. Ayrıca burada yer alan bilgiler mali durumunuz ile risk ve getiri tercihlerinize uygun olmayabilir.