

Piyasa Verileri

2.10.2024

İç Piyasalar	Kapanış	Değişim %
BIST-100	9.012	-3,62
BIST-30	10.043	-3,78
DVZSP	36,05	0,10
EUR/USD	1,104	-0,28
ALTIN	2.649	-0,53
PETROL (BRENT)	74,81	1,70

	Kapanış	Değişim %
--	---------	-----------

USD/TL	34,195	-0,03
US 2Y	3,65	0,68
US 10Y	3,81	1,89

Dış Piyasalar	Kapanış	Değişim %
---------------	---------	-----------

DJIA	42.181	0,06
S&P 500	5.707	-0,02
NASDAQ	17.908	-0,01
DAX	19.133	-0,42
FTSE 100	8.294	0,21
NIKKEI	37.794	-2,22
SHCOMP	3.337	-
VIX	18,9	-1,87

(18.00 TSİ)

Şirket Haberleri

Bin Ulaşım ve Akıllı Şehir Teknolojileri A.Ş. (BINBN.HE), Bulls Yatırım liderliğinde 3-4 Ekim 2024 tarihlerinde Borsa İstanbul Birincil Piyasa'da 91,85 TL sabit fiyat ve "Borsa'da Satış- Sabit Fiyatla Talep Toplama yöntemi ile 10.30-13.00 saatleri arasında halka arz edilecektir.

THYAO 3Ç 2024 sonuçları 5 Kasım'da piyasa kapanışının ardından açıklanması bekleniyor

Hak Kullanımı GOLTS 03.10.2024 tarihinden itibaren hak kullanımı işlemleri nedeniyle ilgili hakları kullanılmış olarak işlem görecektir payların listesi

CIMSA Mannok'un toplam şirket değeri 330 milyon Avro olup, kapanış tarihindeki finansal borçlar düşüldükten ve diğer düzeltmeler yapıldıktan sonra sermayenin %94,7'sine isabet eden hisse alım bedeli 253.481.140 EUR olarak belirlenmiş olup, ödeme yapılarak devir işlemleri tamamlanmıştır.

EKGYO İstanbul Esenler ilçesinde yer alan toplam 304.922 m² büyüklüğündeki arsaların satın alımını 9,931 milyar TL bedelle tamamlamıştır. Bu alım, Şirketimizin uzun vadeli büyüme stratejisine uygun şekilde planlanmıştır. Arsa alımı sürecinde, 2,2 milyar TL kısa vadeli kredi kullanılmıştır.

KOZAL 02.10.2024 tarihinde Borsa İstanbul'da pay başına 21,16 – 21,22 TL fiyat aralığından (ağırlıklı ortalama 21,1880 TL) 1.250.000 TL nominal tutarlı Koza Altın İşletmeleri A.Ş. payları geri alınmıştır.

BIST Geri Alım Endeksi Dönemsel Endeks Değişiklikleri ilgili Şirketler [LKMNH, METUR, OBAMS, OYLUM, RUBNS, SARKY, YGGYO]

PRKME 02.10.2024 tarihinde Borsa İstanbul'da 1 TL nominal değerli pay başına 17,08 TL - 17,15 TL fiyat aralığından toplam 25.000 TL nominal değerli PRKME payları geri alınmıştır.

KCAER Yapılan sondaj çalışmalarında ruhsat sahamızda açılan iki kuyudan alınan jeotermal kaynağın kapasitesi doğrultusunda yaklaşık 7 MW'lık bir güce halihazırda ulaşılmıştır ve bu kapasite ile Kocaer Çelik'in kullandığı elektrik ihtiyacının tamamı karşılanabilecektir.

TTKOM 01.07.2024 – 30.09.2024 hesap dönemine ilişkin finansal raporlarının 6.11.2024 tarihinde kamuya açıklanması planlanmaktadır.

IZFAS.E ve VKING.E payları 03/10/2024 tarihli işlemlerden (seans başından) 01/11/2024 tarihli işlemlere (seans sonuna) kadar kredili işlemlere konu edilemeyecektir.

ANELE "Yeniden Yapılandırma Sözleşmesi" hükümleri ile ilgili süreç devam ettiğinden, finans kuruluşlarının mutabakatı ile süre 2 ay uzatılmıştır.

LYDYE.E payları 03/10/2024 tarihli işlemlerden (seans başından) 01/11/2024 tarihli işlemlere (seans sonuna) kadar emir paketi tedbiri ile işlem görecektir.

Teknik Bakış

BIST-100 günü %3,62 düşüş ile 9012 puandan tamamladı. İşlem hacmi 83,5 milyar TL

Destek	M-M 8903 8695	8562 8403 M-M	%61,8 8749		
Direnç	9150	9351 gap 9395	9526-9639	9696 9796	9830 9903 SA

Hisse	Kapanış	Destek	Direnç
KOZAL	22.56	20.68	23.78 gap 23.92 24.00

Veri Gündemi

10:00 TR Tüketici Fiyat Endeksi Eyl bek. %2,2 %48,2
Çekirdek verinin %2,42 ve yıllık %47,46 artması öngörülüyor
Bir hafta vadeli repo ihale faiz oranı yüzde 50

14:30 Türkiye Cumhuriyet Merkez Bankası Başkanı Karahan, TBMM Plan ve Bütçe Komisyonu'nda sunum yapacak

İstanbul'da 5 ayın en yüksek aylık enflasyonu İstanbul Ticaret Odası (İTO) verilerine göre, Eylül'de perakende fiyatlar yüzde 3,9 artarken, yıllık artış yüzde 59,18 seviyesinde gerçekleşti
04/10 Mevsim etkilerinden arındırılmış Özel Kapsamlı TÜFE göstergelerine ilişkin veriler

Küresel Piyasalar

Cuma 15.30 ABD işgücü raporu önc.142.000 %4,2 bek. 132.500 %4,2
İşsizlik oranının yüzde 4,2'de sabit kalması, ortalama saatlik kazançların yüzde 3,8 artması bekleniyor

15.30 ABD işsizlik başvuruları bek. 225.000 önc. 218.000

17.00 ABD fabrika siparişleri Aug bek. %0,2 önc. %5,00

17.00 ABD ISM hizmet bek. 51,5 ile aynı kalması

Şimşek: Yıllık cari açığın Ağustos'ta 15 milyar dolara gerilemesini bekliyoruz

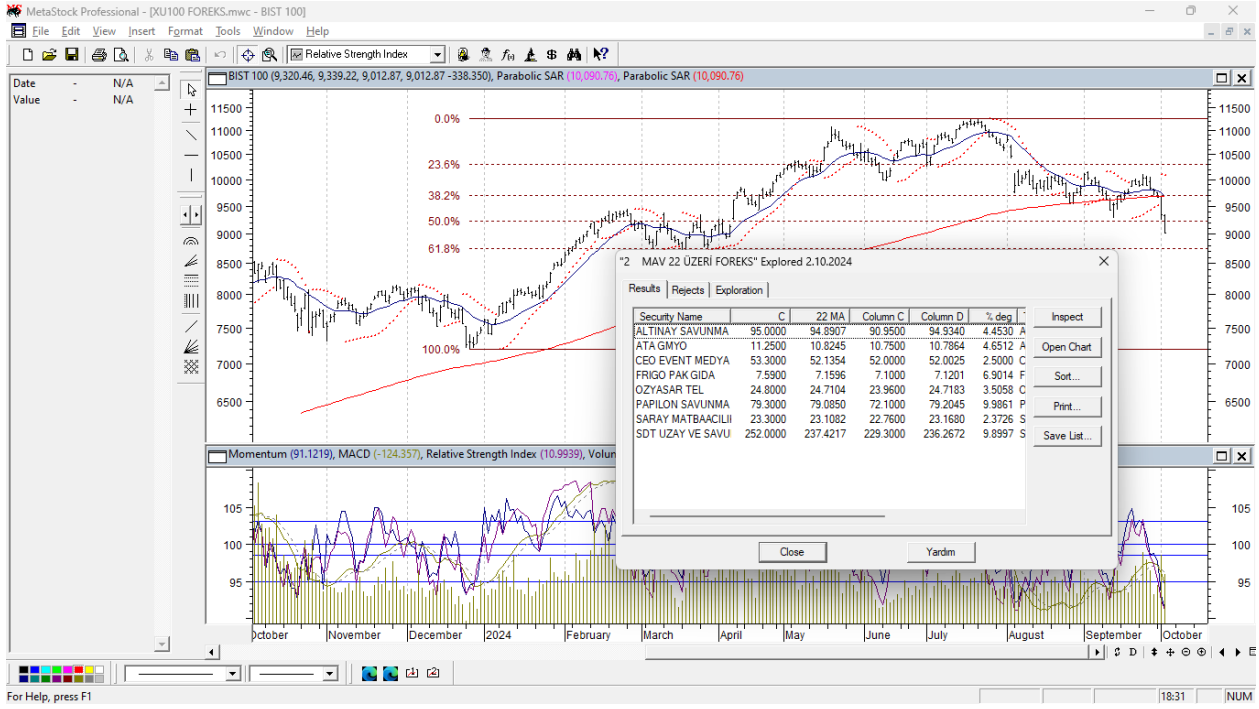
BIST-100 9012 G.Düşük 9150 bandında hareket etti 9351 gap %61,8:8749

Öneri, eleştiri ve sorularınız için yatirimarastirma@icbcyatirim.com.tr adresine göndereceğiniz e-posta ile bize ulaşabilirsiniz.

Facebook : [ICBC Yatirim](#)

Twitter : [icbcyatirim](#)

Instagram : [icbcyatirim](#)

Linkedin : [ICBC Yatirim](#)

UYARI

Burada yer alan yatırım bilgi, yorum ve tavsiyeleri yatırım danışmanlığı kapsamında değildir. Yatırım danışmanlığı hizmeti SPK tarafından yayımlanan tebliğ çerçevesinde, aracı kurumlar, portföy yönetim şirketleri, mevduat kabul etmeyen bankalar ile müşteri arasında imzalanacak bir sözleşme çerçevesinde sunulur. Burada ulaşılan sonuçlar, tercih edilen hesaplama yöntemi ve veya yorum tavsiyede bulunanların kişisel görüşlerine dayanmaktadır. Sadece burada yer alan bilgilere dayanılarak yatırım kararı verilmesi sağlıklı sonuçlar doğurmayabilir. Ayrıca burada yer alan bilgiler mali durumunuz ile risk ve getiri tercihlerinize uygun olmayabilir.